

MĚSTSKÝ ÚŘAD LITOMYŠL
odbor místního a silničního hospodářství

Bří Šťastných 1000
570 20 Litomyšl

Tel.: 461 653 333

Č.j.: **MěÚ Litomyšl 70489/2024**

Vyřizuje oprávněná úřední osoba: Ing. Miloslav Cink

Tel.: 461 653 365, 724 385 499

E-mail: miloslav.cink@litomysl.cz

Datum: 8.10.2024

VEŘEJNÁ VYHLÁŠKA
oznámení opatření obecné povahy
stanovení přechodné úpravy provozu na pozemních komunikacích

Městský úřad Litomyšl, odbor místního a silničního hospodářství, věcně a místně příslušný obecní úřad s rozšířenou působností dle § 124 odst. 6 zákona č. 361/2000 Sb., o provozu na pozemních komunikacích v platném znění (dále zákon o silničním provozu) na základě žádosti **spol. GEFAB CS, spol. s r.o., (IČ: 416 02 901), Švédská 5, 620 00 Brno** po projednání dle § 77 odst. 3 zákona o silničním provozu s Policií ČR, dopravním inspektorátem Svitavy pod č.j. KRPE-88307-2/ČJ-2024-170906 ze dne 30.9.2024 vydává dle § 77 odst. 5 zákona o silničním provozu v návaznosti na ustanovení § 171 a 173 zákona č. 500/2004 Sb., správní řád v platném znění, opatření obecné povahy pro stanovení přechodné úpravy provozu na pozemních komunikacích v tomto rozsahu:

- **umístění dopravních značek na silnici III/03528 a III/03529 v k. ú. Cerekvice nad Loučnou dle přiloženého situačního plánu (převedení dopravy na vybudovaný bypas, provoz bude řízen světelným signalizačním zařízením).**

Termín: 14.10.2024 - 31.10.2025.

Důvod: výstavba D35 Džbánov – Litomyšl.

Přechodná úprava provozu bude provedena za těchto podmínek:

1. Dopravní značky budou umístěny na silnicích odbornou firmou dle přiloženého situačního plánu. Musí být pro účastníky provozu viditelné z dostatečné vzdálenosti a bude dbáno o jejich neporušenost a úplnost.
2. Budou splněny podmínky v souhlasném stanovisku Policie ČR, dopravního inspektorátu Svitavy pod č.j. KRPE-88307-2/ČJ-2024-170906 ze dne 30.9.2024, které je součástí tohoto povolení.
3. Přenosné dopravní značky musí být v reflexním provedení. Dopravní značení musí být provedeno v souladu s vyhláškou MD č. 294/2015 Sb.. Budou dodrženy rozměry a provedení dle příslušné ČSN EN 12899-1.
4. Přenosné dopravní značky musí být umístěny na červenobíle pruhovaných sloupcích. Červené a bílé pruhy musí mít šířku 100 – 200 mm, spodní okraj přenosné dopravní značky musí být min. 0,6 m nad úroveň vozovky. Pro umístění přenosného dopravního značení nesmí být využívány sloupky stávajícího svislého dopravního značení. Dopravní značky nesmí zasahovat do průjezdního profilu komunikace a musí být osazeny s dostatečnou stabilitou proti povětrnostním podmínkám.
5. SSZ bude provozováno v souladu s ČSN 73 6021.

Osoba odpovědná: **Tereza Buchtelíková, TM 731 252 581.**

Odůvodnění:

Opatření obecné povahy pro stanovení přechodné úpravy provozu na pozemních komunikacích bylo vydáno na základě žádosti spol. GEFAB CS, spol. s r.o., Švédská 5, 620 00 Brno. Důvodem je výstavba D35 Džbánov – Litomyšl. Rozmístění dopravního značení bylo projednáno s Policií ČR, dopravním inspektorátem Svitavy dle § 77 odst. 2 písm. b) zákona o silničním provozu a bude umístěno dle příloženého situačního plánu.

Poučení:

Opatření obecné povahy se oznamuje veřejnou vyhláškou a nabývá účinnosti pátým dnem po vyvěšení. Proti opatření obecné povahy nelze podat opravný prostředek.

otisk úředního razítka

Ing. Miloslav Cink v.r.
referent odboru

Toto oznámení musí být vyvěšeno po dobu 15 dnů na úřední desce.

Vyvěšeno dne Sejmuto dne

Obdrží:

- GEFAB CS, spol. s r.o., Švédská 5, 620 00 Brno (žadatel)

Dotčený orgán:

- Policie ČR, dopravní inspektorát Svitavy, Purkyňova 1907/2, 568 14 Svitavy

Na vědomí:

- Správa a údržba silnic Pardubického kraje, oddělení majetkové správy Litomyšl, T. G. Masaryka 985, 570 01 Litomyšl
- Obec Cerekvice nad Loučnou, Cerekvice nad Loučnou 132, 569 53 Cerekvice nad Loučnou
- Obec Horky, Horky 55, 570 01 Litomyšl

Příloha: situační plánec

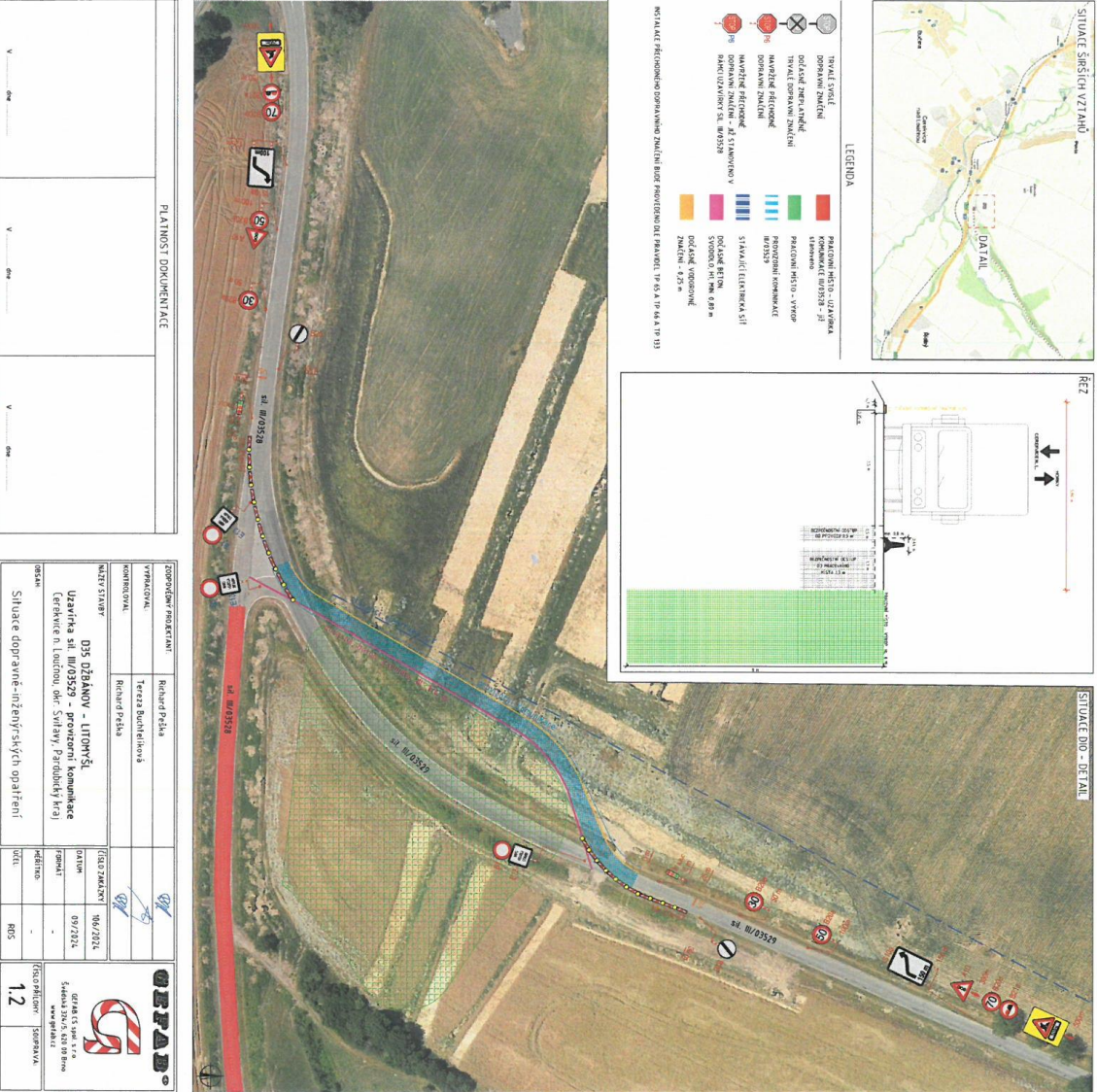

PLÁNOSTI DOKUMENTACE

V 1:1000 V 1:1000 V 1:1000

ZODPOVĚDNÝ PROJEKTANT:	Richard Pálek		
KONTROLOVAL:	Teréza Buchteliová		
NÁSTĚNÝ PRŮJEKTANT:	Richard Pálek		
OBJEKTOVÝ NÁZEV:	D55 OŽÁKOVY - LITOMĚŘI Úprava a doplnění komunikace (čerňák a odřez, úpr. Srdcový, Parobčkův kraj)	ČÍSLO ZAKAZKY:	906/2024
OBJEKTOVÝ NÁZEV:	Situace dopravně-inženýrských opáření	DATA:	09/2024
OBJEKTOVÝ NÁZEV:		ADRESA:	
OBJEKTOVÝ NÁZEV:		PRIS:	
OBJEKTOVÝ NÁZEV:		ČÍSLO PRŮJEKTU:	1.2
OBJEKTOVÝ NÁZEV:		STRANA:	